

令和4年度（2022年度）入学者用

入学のしおり

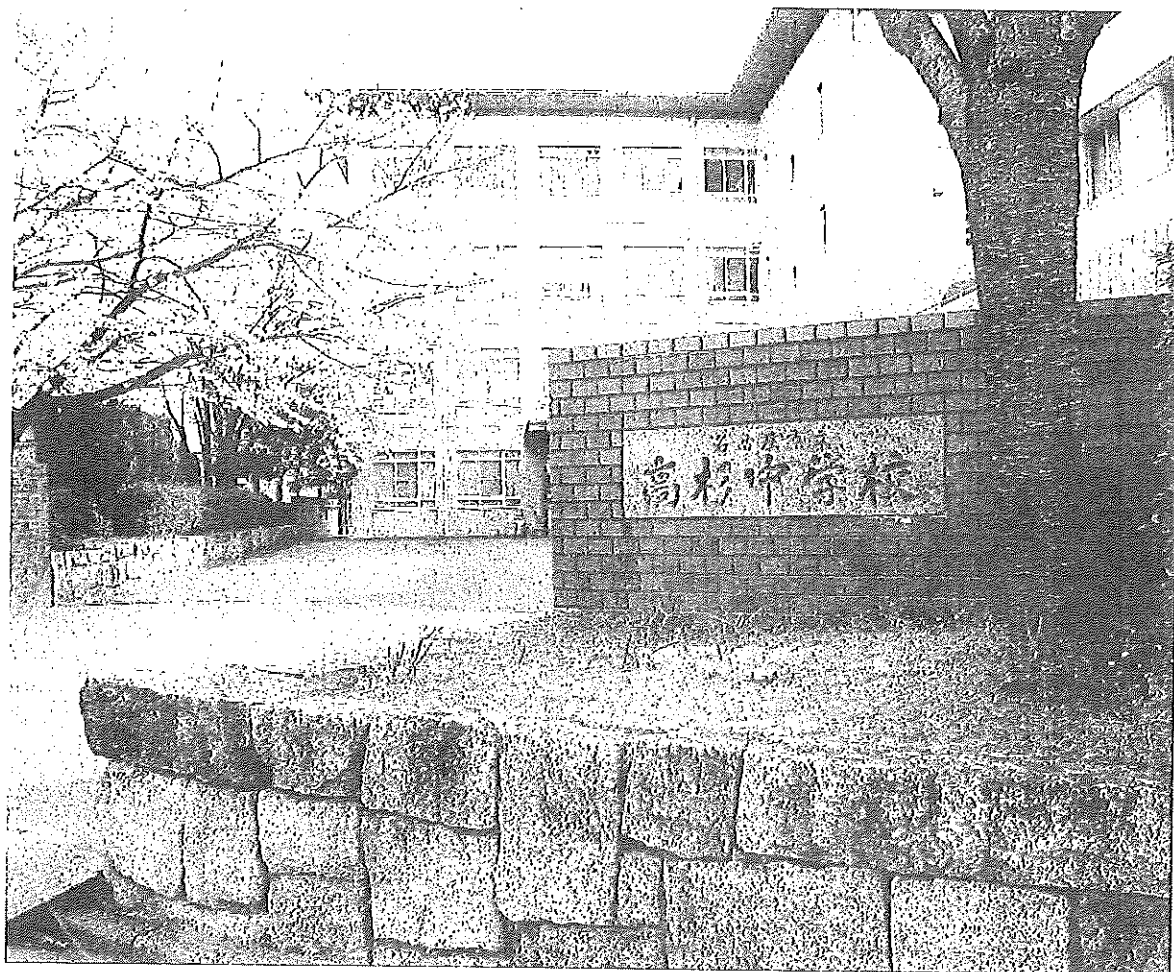

○ 所在地 名古屋市中川区高杉町133番地 ☎ (052)352-0281
URL <http://www.takasugi-j.nagoya-c.ed.jp/>

○ 創立 昭和59年4月1日



名古屋市立高杉中学校

目 次

- 1 本校の概要
 - (1) 教育目標
 - (2) 本校の取り組み
 - (3) 生徒数・学級数 および 職員構成

- 2 学校生活
 - (1) 1日の日課と1年生の週授業時数
 - (2) 学習の心構え
 - (3) 登下校
 - (4) 昼食
 - (5) 部活動
 - (6) 年間の主な行事予定

- 3 服装・持ち物
 - (1) 頭髪・服装・持ち物
 - (2) その他

- 4 入学式について

- 5 学校諸経費の集金について

- 6 高杉中学校PTA活動の紹介

- 7 名古屋市緊急情報メール配信システムについて

- 8 学校平面図

- 9 学区地図

1 本校の概要

(1) 教育目標 知・徳・体の調和のとれた人間性豊かな青少年を育成する

- 一人一人の能力を見つめ、個性を伸展させ、自立できるようにする。
- 健康で調和のとれた身体を養い、最後までやり遂げる粘り強い体力と精神力をもつようにする。
- 基本的な徳義・知識・技能を身に付けさせ、常に思考し、創造する力をもつようにする。

(2) 本校の取り組み (令和2年度)

自ら学び ともに考え 明日を生きる

－自他を尊重し、未来をたくましく生きる力を伸ばそうとする生徒の育成－

《「自ら学ぶ」ために》

- ・ 各教科の授業や学級・学年での活動において、教師が、生徒の努力した部分や達成できたこと、よいところを積極的に認めることによって、生徒に達成感を味わわせたり、自分のよさに気付かせたりする。

(個々の生徒に応じた学習課題や到達目標の設定、個別の到達度による評価)

- ・ 各教科における知識・技能を定着させたり、思考力・判断力・表現力を育成したりするために、授業技術(発問・指示・板書・支援方法等)の向上を図る。また、生徒に自らの学びの達成度や到達度を自覚させ、主体的な学びにつながる授業の実現を目指して、授業改善に取り組む。

(学びの自覚化(メタ認知)につながる振り返り活動のある授業展開)

《「ともに考える」ために》

- ・ 各教科の授業や学級・学年での活動において、対話的な学びを行い、自分の考えと他者の考えを比較させることによって、自分の考えを相対化させ、新たな気付きや考えの変容につながる授業の実現を目指す。

(他者と考えを交流する学習課題、話し合い活動を生かした課題解決型の活動)

(総合的な学習の時間における探究的な学習活動)

- ・ 対話的な活動を円滑に行うための素地となる人間関係作りに取り組むことで、他者の気持ちを想像したり、他者の立場になって考えたりする力を育成し、相手を大切にす姿勢を育む。

(人間関係作りプログラムの実践、特別の教科「道徳」で扱う教材・テーマの精選)

(3) 生徒数・学級数 および 職員構成 (令和3年 11月 1日現在)

	男子	女子	合計	学級数
1年	61名	42名	103名	3学級
2年	59名	72名	131名	4学級
3年	56名	69名	125名	4学級
特別支援学級	3名	3名	6名	2学級(知的、自・情)
合計	179名	186名	365名	13学級

(職員構成) 校長、教頭、教諭23、養護教諭、非常勤講師5、事務職員、業務職員2、AET(英語指導助手)、発達障害対応支援員、学校図書館司書、スクールサポートスタッフ、スクールカウンセラー

2 学校生活

(1) 1日の日課と1年生の週授業時数

日 課	時 間	教 科 等	時数 (予定)
登 校	～8:20	国 語	4
始業・朝の会	8:20～8:45	社 会	3
第1時限	8:45～9:35	数 学	4
第2時限	9:45～10:35	理 科	3
第3時限	10:45～11:35	音 楽	1. 3
第4時限	11:45～12:35	美 術	1. 3
昼 食	12:35～13:00	保健体育	3
昼 休 み	13:00～13:15	技術・家庭	2
第5時限	13:20～14:10	英 語	4
第6時限	14:20～15:10	道 徳	1
帰りの会	15:10～15:20	特別活動	1
清 掃	15:20～15:35	総合的な学習の時間	1. 4
下校・部活動	15:35～	合 計	29

(2) 学習の心構え

- 新しくスタートする気持ちでがんばりましょう。
- 毎日の授業の積み重ねが力となります。授業を大切にし、集中して取り組みましょう。
- 家庭学習は自主的・継続的に取り組み、予習・復習の習慣を付けましょう。

(3) 登下校

- 徒歩で安全に気を付けながら通学路を通り、8時20分までに登校します。通学路については、12ページを参照してください。
- 下校時刻は15時35分です。ただし、学級の活動や行事の準備等がある場合は、17時をめぐりに下校します。部活動については、季節によって最終下校時刻が変わります。
- 自転車による通学は認めていません。
- 欠席・遅刻の時は、8時10分までに保護者の方から学校へ連絡してください。

(4) 昼食 (詳細は別紙案内)

- スクールランチを注文するか、弁当を持参してください。
- 昼食は、指定された週にはランチルームで、その他の週は教室でとります。
- 1食320円で、毎日2種類のメニューから好きな方を選んで予約します。
- スクールランチの注文は基本的にマークシートによる1ヶ月予約になります。マークシートと現金を指定の封筒に入れ、締切の期日までに注文します。
- プリペイドカード(ランチカード)による予約機でも食券が購入できます。プリペイドカードによる食券の購入はランチ希望日の3日前までです。
- プリペイドカードには10食分(¥3,200)か20食分(¥6,400)の代金をチャージして使います。チャージする場合は、所定の代金とカードを、申し込みの封筒に入れて、職員室前のランチポストに出します。
- ミルク給食の費用は、スクールランチの食費とは別途に徴収します。

(スクールランチのメニュー表の例)

※ メニュー表は前月中旬に配付します。

※ ランチルーム使用日は、A、B
のいずれかを選んで予約する。

※ ランチルーム使用日以外の日は、
C、Dのいずれかを選んで予約する。

日 曜	A	B	C	D	予約最終日
8 木	とり肉のごまから揚げ 米飯 さやいんげんときのこのソテー グリーンサラダ 豆腐チゲ 昆布の佃煮	とんこつラーメン (米飯) 厚焼き卵 白菜のおひたし 昆布の佃煮	とり肉のごまから揚げ 米飯 さやいんげんときのこのソテー 肉じゃが グリーンサラダ プチトマト たまごふりかけ	さわらの西京焼き 米飯 さやいんげんときのこのソテー 肉じゃが 白菜のおひたし 昆布の佃煮 たまごふりかけ	12月22日(月)
9 金	★さげのコーンシチュー パン スパサラダ キャベツのピクルス りんごジャム	豚肉のから揚げ香味ソース 米飯 みかん 小松菜と玉ねぎのソテー がんもどきの煮物 すまし汁	★さげのコーンシチュー パン パインアップル えびしゅうまい スパサラダ 小松菜と玉ねぎのソテー キャベツのピクルス りんごジャム	豚肉のから揚げ香味ソース 米飯 みかん 小松菜と玉ねぎのソテー がんもどきの煮物 ハムのごまドレッシング和え	22日(月)
13 火	牛肉のオニオンソース 米飯 プチグレープゼリー いためピーマン 信田和え みそ汁	野菜ラーメン (米飯) プチグレープゼリー とりピカタ きんぴらごぼう	牛肉のオニオンソース 米飯 プチグレープゼリー ブロッコリー いためピーマン 信田和え	和風チキンカツ 米飯 プチグレープゼリー ブロッコリー きんぴらごぼう 信田和え	1月7日(水)
14 水	ツナひじきサンド 白桃 いかリング コーンサラダ コンソメスープ	豆乳坦々どんぶり 白桃 えびと魚のすり身蒸し きゅうりのごま酢和え コンソメスープ	ツナひじきサンド 白桃 いかリング コーンサラダ コンソメスープ	とり肉の野菜いろいろいため 米飯 白桃 大根とこんにゃくのみそ煮 きゅうりのごま酢和え コンソメスープ	8日(木)
15 木	チーじゃがスープスパ (ミルクロールパン) りんご 大根サラダ	さばのしょうが焼き 黒豆のおこわ りんご 生揚げの炊き合わせ 大根サラダ すまし汁	ミートボールのカレーあん ミルクロールパン りんご トマトスパゲティ ポテトサラダ	さばのしょうが焼き 黒豆のおこわ りんご 野菜ソテー 生揚げの炊き合わせ 大根サラダ	9日(金)
16 金	とり肉の照り焼き 米飯 プチヨーグルトゼリー 小松菜と人参のソテー ハムマリネ なめこ汁	ぎょうざどんぶり プチヨーグルトゼリー ブロッコリーのおひたし なめこ汁	とり肉の照り焼き 米飯 小松菜と人参のソテー こんにゃくとちくわの煮物 ハムマリネ はりはり漬	ぎょうざどんぶり 米飯 プチヨーグルトゼリー 小松菜と人参のソテー こんにゃくとちくわの煮物 ブロッコリーのおひたし	13日(火)
食 の 日 19 月	白身魚のさらさ焼き 米飯 豆乳ブラマンジェ アスパラガス 高野豆腐の煮物 大根の浅漬 すまし汁	豚肉どてめし 豆乳ブラマンジェ キャベツのごま和え すまし汁	白身魚のさらさ焼き 米飯 豆乳ブラマンジェ アスパラガス 高野豆腐の煮物 大根の浅漬	豚肉どてめし 米飯 豆乳ブラマンジェ ミニ春巻 アスパラガス キャベツのごま和え 大根の浅漬	14日(水)
20 火	さげのチーズ焼きチリソースかけ パン たれ入り団子 スパゲティのソテー 野菜とハムのサラダ ジンジャーソープ プルーベリージャム	鶏酢どりあん焼きそば (中華風炊き込みご飯) たれ入り団子 小松菜のからししょうゆ和え	さげのチーズ焼きチリソースかけ パン たれ入り団子 スパゲティのソテー 野菜のマスタードいため 白菜とハムのサラダ プルーベリージャム	ビーフコロッケ 中華風炊き込みご飯 たれ入り団子 スパゲティのソテー 野菜のマスタードいため 小松菜のからししょうゆ和え	15日(木)
21 水	ブルコギ 米飯 野菜ソテー 豆腐チャンプルー 粉ふき芋 のっぺい汁	ハンバーグカレー パインアップル チーズサラダ 福神漬	ブルコギ 米飯 野菜ソテー 豆腐チャンプルー 和風サラダ 粉ふき芋	ハンバーグカレー 米飯 パインアップル 野菜ソテー チーズサラダ 福神漬	16日(金)
22 木	★スパゲティアマトリチャーナ (黒ロールパン) りんご とんとんサラダ	魚のお好み焼きソース 米飯 りんご さやいんげんと人参のソテー 半平の吹き寄せ煮 もずくと卵のスープ のりふりかけ	ペッパーチキン 黒ロールパン りんご さやいんげんと人参のソテー ペンネラグーソース とんとんサラダ	魚のお好み焼きソース 米飯 りんご さやいんげんと人参のソテー 半平の吹き寄せ煮 とんとんサラダ のりふりかけ	19日(月)
23 金	さばの風味焼き 米飯 みかん キャベツと玉ねぎのソテー ウインナのスープ煮 梅ふりかけ きのこ豆腐のスープ	中華飯 みかん はりはり大根サラダ きのこ豆腐のスープ	さばの風味焼き 米飯 みかん キャベツと玉ねぎのソテー ウインナのスープ煮 はりはり大根サラダ	中華飯 米飯 みかん サラダ半平 キャベツと玉ねぎのソテー レシモフライ はりはり大根サラダ	20日(火)
26 月	豚肉の香草入りチーズ焼き 米粉パン プチ青りんごゼリー カレースパゲティ コールスローサラダ 春雨スープ	塩ラーメン (コーンとツナの炊き込みご飯) プチ青りんごゼリー 厚揚げの揚げだし風 小松菜の土佐和え	豚肉の香草入りチーズ焼き 米粉パン プチ青りんごゼリー ブロッコリー カレースパゲティ コールスローサラダ	魚フライ コーンとツナの炊き込みご飯 プチ青りんごゼリー ブロッコリー 小松菜の土佐和え 厚揚げの揚げだし風	21日(水)

(5) 部活動（令和3年度）

○ 運動部

バスケットボール（男）、サッカー（男）、野球（男）、剣道（男・女）、
バレーボール（女）、ラグビー（男・女）、ソフトボール（女）

○ 文化部

吹奏楽（男・女）、美術（男・女）

(6) 年間の主な行事予定

期	月	上旬	中旬	下旬
1 学期	4月	始業式、入学式	身体測定	授業参観・保護者会 PTA総会
	5月	教育相談（全学年）	中間テスト・避難訓練	田植え（1年）
	6月		期末テスト	
	7月		個人懇談会（全学年） 終業式	
2 学期	9月	始業式、防災訓練	生徒会役員選挙	体育大会
	10月		授業公開 中間テスト	稲刈り（1年）
	11月	文化祭	教育相談（1・2年） 個人懇談会（3年）	期末テスト
	12月	人権と命の大切さを考える集会 モーニング読書	個人懇談会（全学年）	避難訓練 終業式
3 学期	1月	始業式	総合テスト（3年） 校外学習（1年）	個人懇談会（3年） 職場体験（2年）
	2月	授業公開・保護者会 （1・2年）		学年末テスト （1・2年） 3年生を送る会
	3月	卒業式	生徒会役員選挙	修了式

※ 例年、2年生で稲武野外学習、3年生で修学旅行を実施しています。



【田植え（5月）】

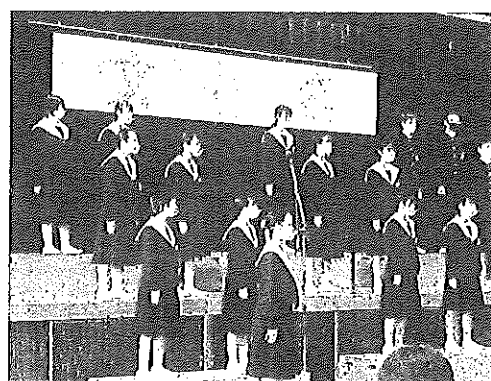

【文化祭（合唱コンクール）（11月）】

3. 服装・持ち物

(1) 頭髪・服装・持ち物

- 男女とも中学生らしい、端正で清潔な髪型・服装を心懸けてください。
- 新学生服（ブレザー）の規定は、別紙カラー刷りの学生服規定書をご覧ください。従来の学ラン・セーラー服の規定は、以下をご覧ください。
- ※ 新学生服（ブレザー）への移行期間を3年を目安に設けます。

	男 子	女 子
頭 髪	○ 中学生らしく、清潔で、おしゃれ目的ではない髪型。	○ 中学生らしく、清潔で、おしゃれ目的ではない髪型。
冬 服	○ 詰めえり学生服（黒）。標準マーク入り。中は白色無地のカッターシャツあるいはニットシャツ。 ○ ノータックのズボン。すそはダブルもしくはシングル。 ○ ベルトは、黒、紺、茶色の無地とし、華美でなく装飾がないもの。 ○ 靴下は白・紺・黒色の無地とし、膝が隠れない長さとする。	○ 長袖セーラー服（紺）。えりラインは2本、その上に白えりカバーをつける。紺色のリボンをつける。 ○ スカートは、はこひだでひだ数24～28本。丈は膝が隠れる長さ。 ○ 長いときは紺色のゴムベルトで調節する。 ○ 靴下は白・紺・黒色の無地とし、膝が隠れない長さとする。
夏 服	○ 白の開襟半袖シャツ。必ず肌着（無地の白・グレー・ベージュなどで華美でないもの）を着る。 ○ 冬服と同型の黒の長ズボン。	○ 半袖セーラー服（白）。横あき、前あきとも可。白ライン2本。必ず肌着（左記規定と同じ）を着る。リボンは冬服と同じ。 ○ 冬服と同型のスカート。
防 寒 着	【手袋・マフラー・ネックウォーマー】 不要な装飾品がついていないもの 【学生服の下に着る防寒着】 ○ UまたはVネックの無地セーター・ベスト（黒、白、紺、グレー）。 ※ 学生服の下から出ないもの。※ 女子はセーラーズも可。 ○ トレーナーなどの私服や、体操服を下に着用しない。 ○ ベージュや黒のストッキングやタイツを着用してもよい。 【コート類】 ○ 色は黒、紺、グレーで、華美でないもの。 ※ フードや装飾（ファー、チェーンなど）がないもの。 ※ 必ず学生服（冬服）の上に着用する。	
靴	○ 白を基調とする。（ひもは白）	
か ば ん	○ 通学用かばんは、指定されたリュックタイプのものを使用する。 ○ 用具が多いときは、指定の補助バッグを使用する。	

(2) その他

- 登校したら名札を所定の場所につけてください。
- 生徒手帳を毎日必ず携帯してください。
- すべての持ち物に、必ず学年・組・氏名を書いてください。
- 貴重品や学習に不必要なものは持ってこないようにしてください。また、学用品は、本来の目的以外の派手な装飾があるものは避けてください。

4. 入学式について

(1) 期日・場所 令和4年4月7日(木) 本校体育館

(2) 当日の日程(予定)

- 8:15 新学級発表(南館運動場側に掲示)
・小学校6年時の名簿により発表します。
- 8:25 各自の学級を確認した後、南館4階の教室にて待機
・土間入口の案内板を見て、教室を確認してください。
・保護者の方は北校舎西入口の受付を通り、
体育館に入ってください。
- 8:50 式場(体育館)入場
- 9:00~9:15 入学式
- 9:15 担任発表
- 9:30~10:20 生徒…学級活動(各教室)
保護者…学校概要、PTA活動等の説明(体育館)
・説明終了後、保護者の方は外へ移動してください。
- 10:30 生徒(保護者)下校

(3) 当日の持ち物

- 生徒**…就学通知書、自動払込利用申込書の控え(左記2点教室で回収します)
筆記用具、上ばき、体育館シューズ(通学用かばんに入れて)
- 保護者**…スリッパをご用意ください。

(4) その他

- 当日は、保護者同伴でお越しください。
- 自転車、自動車での来校は、ご遠慮ください。
- 当日は、学生服を着用し、リュックタイプの通学用かばんで登校してください。
- 欠席の場合は、必ず8時15分までに、高杉中学校へご連絡ください。

(5) 入学までに準備していただくもの

- 学生服上下、白色長袖シャツ
※ ボトムはスラックス・スカートから選択する。
- 通学用運動靴(白基調) ○ 通学用かばん、補助バッグ
- 上ばき、体育館シューズ(紐付き)
- 体育用ジャージ上下 ○ 体育用半袖シャツ、ハーフパンツ
- 体育用ゼッケン
- ※ 令和4年度の新入生よりブレザー型の学生服を採用します。
- ※ 学生服の変更については、移行期間を設け、学ラン・セーラー服での登校に対応いたします。
- ※ 名札、クラスバッジ、生徒手帳は、学校で一括購入し、入学後に配付。

5. 学校諸経費の集金について

本校は、学校諸経費の集金を、ゆうちょ銀行の「総合通帳」による自動払込（口座引落）で行っています。つきましては、次の手順で、自動払込（口座引落）の手続きをしていただきますようお願いいたします。

- (1) ゆうちょ銀行の「総合通帳」がない方は、ゆうちょ銀行で「総合通帳」をお作りください。（すでに、ゆうちょ銀行の「総合通帳」をお持ちの方は、新たに通帳を作ってください必要はありません。）
- (2) 「自動払込利用申込書」に必要事項をご記入ください。
申込書は3枚複写です。ずれないように注意して、必要事項を記入してください。

- ① お申込人（口座名義人）の住所と氏名は、ゆうちょ銀行の「総合通帳」に記載されている住所と氏名を記入してください。
- ② ゆうちょ銀行の「総合通帳」に登録してある印鑑で、1枚目と2枚目に押印してください。
- ③ 「払込先、払込開始月、払込金の種別」は、記入例のとおり記入してください。

加入者名
名古屋市立高杉中学校
口座番号
12160-86253101
払込開始月
令和4年5月
払込日
毎月20日
払込金の種別
「授業料等 29」に
チェック
備考欄
生徒氏名
(学級、番号は後日生徒が記入)

①	
郵便番号 (〒)	467-0936
おとこ	名古屋市中川区高杉町10番地
おなまえ	高杉 陽子
日中ご住所宛 郵便番号	(〒) (区) (町) (丁目) (番) (号) 062-852-0281
口座番号	1 2 3 4 0 1 2 3 4 5 6 7 8
②	
加入者名	名古屋市立高杉中学校
口座番号	12160-86253101
<input type="checkbox"/> 授業料等 20 <input type="checkbox"/> 授業料等 25 <input checked="" type="checkbox"/> 授業料等 29 <input type="checkbox"/> 授業料等 34 <input type="checkbox"/> 入学金 21 <input type="checkbox"/> 入学料等 26 <input type="checkbox"/> 入学料等 31 <input type="checkbox"/> 入学料等 33 <input type="checkbox"/> 入学料等 22 <input type="checkbox"/> 入学料等 27 <input type="checkbox"/> 入学料等 32 <input type="checkbox"/> 入学料等 30 <input type="checkbox"/> 入学料等 23 <input type="checkbox"/> 入学料等 28 <input type="checkbox"/> 入学料等 33	
③	
3年5月から	毎月20日 (払込日)
おとこ おなまえ 日中ご住所宛 郵便番号	
このは入学式当日は、おませんが 直接記入します。 1組 15番 高杉 健	

- (3) 来年3月末までに、必要事項を記入後、「自動払込利用申込書」を最寄りの郵便局にご提出ください。(ホッチキスでとめた状態のままで、3枚とも提出してください。)
- (4) ゆうちょ銀行による集金は、5月からになる予定です。払込時に10円の手数料が必要になりますが、ご理解いただきますようお願いいたします。
- (5) 申込書の保護者控を入学式当日にお子さんにお渡しください。クラス、出席番号を教室で、お子さん自身に記入いただいた後、担任が回収します。

6. 高杉中学校PTA活動の紹介

(1) 構成

高杉中学校に在学する生徒の両親及び保護者と、同校に勤務する学校職員をもって組織する。

(2) 目的

家庭・学校・学区が相互の連絡によって理解を深め、強力に一体となり、共同の責任において、生徒の福祉を増進すると共に、民主的教育の充実効果の発揚を図ることを目的とする。

(3) 活動

本会は、下の事項を目標に活動する。

- ◎ 学校教育向上のための諸事業を支援する。
- ◎ 学校教育の方針行政に意見を具申する。
- ◎ 生徒の校外生活指導に協力して、教育のための視察・研究・調査する。
- ◎ 各種催しを通して、会員相互の連絡を密にし、理解を深め、生徒の教育に尽くす。
- ◎ 生徒の教育的な諸活動が円滑に遂行できるよう援助する。
- ◎ その他、本会の目的を達成するために必要な施策を行う。

(高杉中学校PTA会則より)

(4) 具体的な取り組み

① 安心・安全部会 …… 年2回の安心・安全部会と学期末の学区パトロールなど

② 会員交流・研修部会 …… 年1回のPTAセミナーなど

③ 情報活性化部会 …… 年1回のPTA新聞「高杉」の編集・発行など

※ 各部会とも、上記事項実施準備のための会合が数回開かれます。

④ 学校行事への支援 …… 10月の体育大会と11月の文化祭には、受付や巡視を行うことで、学校行事の円滑な運営の支援を行っています。

⑤ P T A バ レ ー …… 毎週木曜日と第2土曜日の午後7時半に高杉中学校体育館にて練習をしています。毎年7月に開かれる区PTAバレーボール大会と12月に開かれる高杉ブロックバレーボール大会に出場しています。

7. 名古屋市緊急情報メール配信システムについて

「緊急情報メール配信システム」へのご登録のお願い

お子様のご入学(園)に向けて様々な面でご協力をいただき、誠にありがとうございます。

さて、名古屋市立学校(園)では、緊急情報メール配信システム「なごやっ子あんしんメール(登録商標:きずなネット)」が運用されています。裏面の『学校連絡網』登録方法に従って、お手持ちの携帯電話もしくはスマートフォン等からご登録いただきますと、学校や教育委員会からの緊急情報メールを受け取っていただくことができるようになります。

通常、学校から保護者の皆様へのご連絡は、主に文書で行っておりますが、緊急を要する場合は、メール(もしくは電話)で連絡をさせていただく場合もございます。保護者の皆様には、メールの即時性をご理解いただき、ぜひこの「緊急情報メール配信システム」(なごやっ子あんしんメール:きずなネット)にご登録いただきますようお願い申し上げます。なお、本校(園)に、新入生の兄や姉が在籍する場合は、新入生の新規登録の際に、改めて在籍するお子様全員のお名前を入力することになっておりますので、お間違えないようご登録ください。

また、裏面の『学校連絡網』登録方法にも記載がありますが、ご登録時に迷惑メール対策に関わる設定が正しくされていないと、学校等からのメールがお手元に届かない場合があります。このようなことを避けるため、携帯電話等のメールの受信設定において、「@cep.jp」のドメイン指定受信設定を行い、常に受信ができる設定にしてください。

また、登録等に関するお問い合わせは、恐れ入りますが裏面の右下に記載してあります「中部電力株式会社 きずなネット お客様サポート」へお願いいたします。

【※TEL (0120-342-089) E-mail (info@cep.jp)】

確実な情報伝達のため、保護者の皆様のご理解とご協力をお願い申し上げます。

「きずなネット学校連絡網」登録方法

11767



連絡網名：高杉中学校保護者連絡網

① [App Store] または [Google play] から「きずなネット」で検索

「きずなネット」スマホアプリをインストール



バーコードを讀取って →
きずなネットアプリを
インストール



② アプリを開いて、[アプリをはじめる]をタップ チュートリアルに沿って画面を操作してください。

③ 連絡網の画面で下記の登録用バーコードを讀取り 讀取れない場合は登録用アドレスを手入力してください。

④ 表示された画面に従い連絡網に登録 下記はサンプルです。実際の画面に従ってください。

※登録完了後、配信はアプリ内で確認できます。

<登録用バーコード>

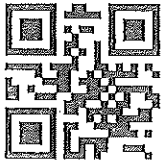

<登録用アドレス>

m. hngj. ngy@cep. jp

<連絡網登録画面サンプル>

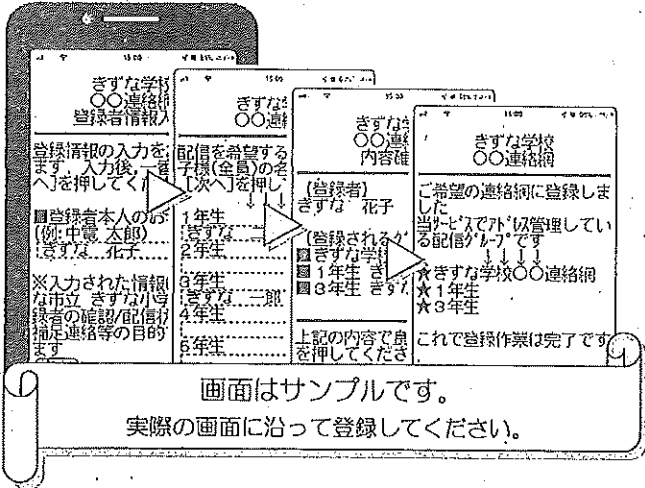

<入力項目のサンプル>

※表示される画面の例です。実際の画面に表示される項目を入力、選択してください。

- 登録者本人のお名前
(例: 中島 太郎)
きずな 花子 <本人のお名前を入力しましょう。>
- 1年生
きずな 一郎 <希望するグループにお子さまのお名前を入力しましょう。>
- 2年生
- 3年生
- きずな 二郎
- Aグループ <グループを選択しましょう。>
- Bグループ
- Aグループ <グループにを入れましょう。>
- Bグループ
- 保護者/生徒 <配信を受信される方の立場を選択しましょう。>
- 保護者
- 生徒

【機種変更する場合】事前に現在の端末で「アカウント引き継ぎ設定」を行っておくと、新端末で引き継ぎができます。

【登録内容の修正、弟妹の追加】上記③から操作してください。

【解除方法】登録状況一覧画面でチェックをはずすと解除できます。

【メールアドレスを変更する場合】アプリでご利用の場合は手続き不要です。

※詳しい操作については<登録に関するお問い合わせ>
「よくあるご質問」を参照ください。



※ドメイン [@cep.jp]からのメールを受信できるよう、受信許可設定およびURI付きのメールを受信可能か確認してください。

メールでも
登録できます

①登録用アドレス宛に空メールを送信、返信メール内のURLをクリック。
(登録用バーコードを讀取ると簡単にメール送信できます。)

②表示された画面に従い連絡網に登録。 上記はサンプルです。実際の画面に沿って登録してください。

【アドレス変更、登録内容の修正、弟妹の追加】登録用アドレスへ空メールし、返信メールから再登録してください。

【解除方法】 mgstop@cep.jpへ空メールし、返信メールから解除してください。

<登録に関するお問い合わせ>



よくあるご質問

[<http://kizuna.chuden.jp/help/>]

電話、メールによるお問い合わせ

中部電力 インターネットシステム お客様サポート

TEL (0120)342-089 E-mail info@cep.jp

[平日 9:00-12:00, 13:00-17:00]

この連絡網は、中部電力の「きずなネット学校連絡網」サービスを利用しています。

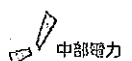

9. 学区地図

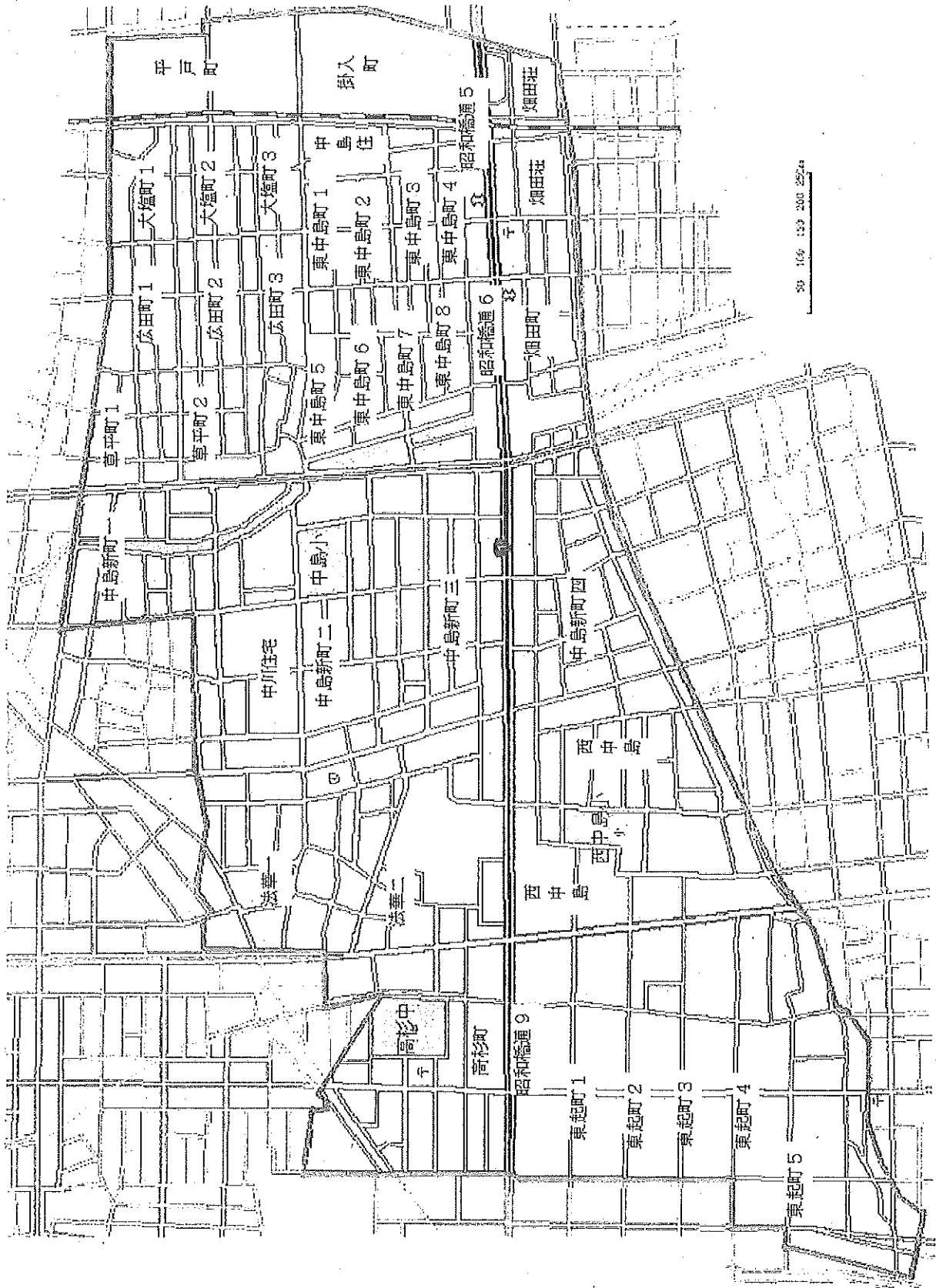

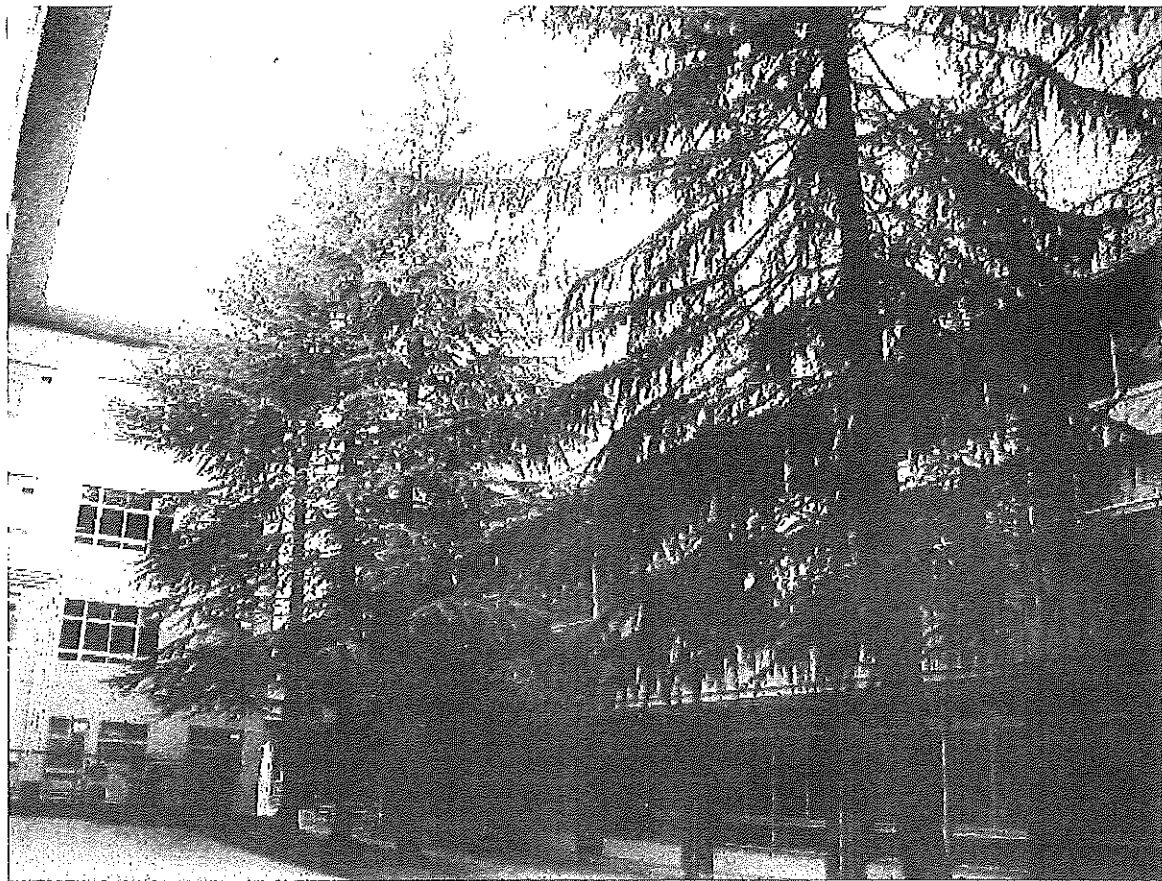

3年間で心も体も立派に成長できますよう、
職員一同、精一杯努力いたします。